



WPS 365

办公新质生产力平台

WPS AI

办公新质生产力平台

KINGSOFT
OFFICE

WPS 365, 办公新质生产力平台, 支持X86、XC



办公新质生产力平台

一站式 AI 办公 · 生产力即刻起飞



文字 演示 表格 PDF OFD

OFFICE
文档



智能文档 智能表格 智能表单 多维表格 流程图 思维导图

在线
智能文档



AI Hub
智能基座



AI Docs
智能文档库



Copilot Pro
企业智慧助理



消息



WPS会议



WPS邮箱



WPS日历



WPS云盘



WPS工作台



WPS待办

金山办公AI战略的发展

AI战略：AI驱动提升用户办公体验

- 在信息技术不断进步的当下，AI办公已经逐渐成为现代办公领域的重要发展方向。
- 在政策层面，国家对于人工智能技术发展的大力支持和推动，为AI办公的发展提供了广阔的空间和机遇。
- 在市场需求方面，企业对高效、智能的办公解决方案的需求愈发迫切，推动着AI办公技术的快速发展。

金山办公紧跟时代步伐，不断进行技术创新和迭代升级，将AI技术深度应用于办公场景，极大地提升了办公效率和便捷性。

2017

着手组建了AI团队，专注于计算机视觉和自然语言处理相关算法研究，打造出一系列基于AI的产品和服务。

2023

7月推出了基于大语言模型的智能办公助手WPSAI，实现AI技术在国内办公领域的率先落地。



2024

7月发布了WPSAI 2.0，包括面向个人的WPSAI办公助手、面向组织的WPSAI企业版、以及面向政务的WPSAI政务版。



WPS AI 2.0 总览介绍



WPSAI 是金山办公旗下基于大语言模型的人工智能办公助手，于 2023 年 11 月率先开启国内办公软件领域的 AI 公测。

2024 年 7 月升级 AI 战略，正式发布 WPSAI 2.0。推出了面向个人的 WPSAI 办公助手、面向组织的 WPSAI 企业版、以及面向政务的 WPSAI 政务版，旨在助力个人和组织开启 AI 办公时代。

WPS AI 办公助手 面向个人



AI 写作助手



AI 设计助手



AI 阅读助手



AI 数据助手



文字



演示



表格



PDF



智能文档



智能表格



智能表单



多维表格

WPS AI 企业版

面向组织



AI Hub
智能基座



AI Docs
智能文档库



Copilot Pro
企业智慧助理

WPS AI 政务版

面向政务



电子公文库



公文写作



政务办公模型

WPS AI 办公助手：高效、便捷、智能化的全新办公体验



AI 写作助手

提供沉浸式写作体验，
根据用户的输入提供智能化写作建议，
接续用户思绪，带来更多灵感。
一键全文润色，
并通过修订模式呈现，
让用户清晰感知文句修改，
提升对 AI 的掌控感和信任感。



AI 阅读助手

阅读陪伴与智能引导体验，
通过深入剖析文档内涵，
精准捕捉核心要点，
生成精彩有用的全文总结。
根据文意为用户提供准确、及时的解答，
提升阅读的连贯性和流畅性。
从文档解析、全文总结到智能问答，
都展现了 AI 阅读助手的智能与高效，
让阅读成为一种享受。



AI 数据助手

根据自然语言的输入与提问，
智能解析需求，
通过对海量数据精准分析，
在表格中给出处理建议。
结合智能化的公式编辑功能，
帮助用户轻松撰写和编辑复杂的数学公式。
数据分析和处理工作变得更加
流畅、精准、可靠。



AI 设计助手

提供富有创意的设计体验，
轻松驾驭排版、设计风格和图片处理。
自动调整文本和图片布局，
让繁琐的格式设置成为过去。
只需轻轻一点，
即可瞬间让文档焕发新颜，
增添独特魅力和个性。

AI写作助手，辅助文字内容生成及润色，创作更简单

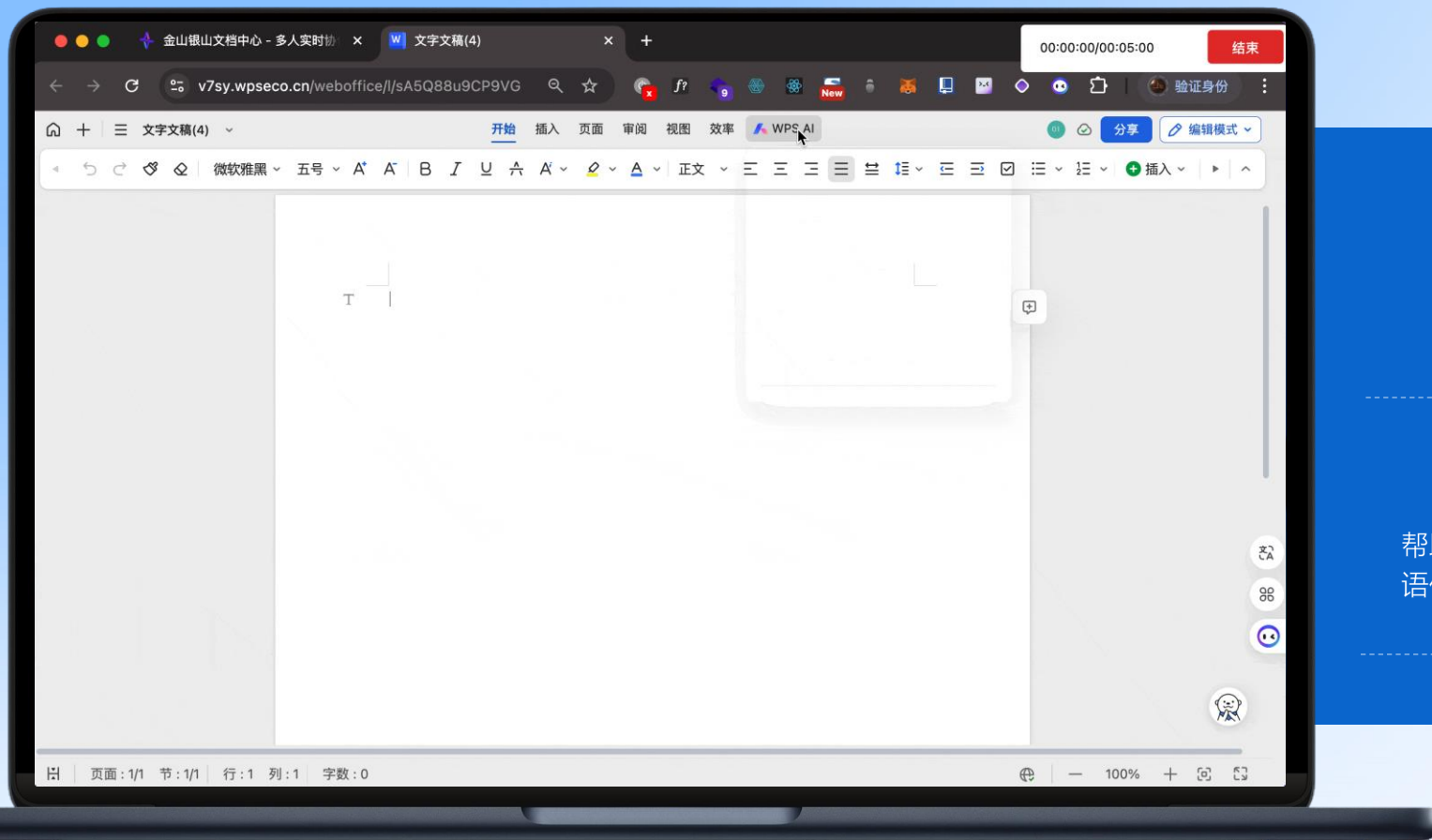

AI帮我写：特定业务文档大纲及内容生成

在文字组件、智能文档、演示文档组件，可通过WPS AI实现内容生成文章大纲、讲话稿、心得体会、会议纪要等各类型文档。

AI帮我改：润色、转换风格更快捷简单

帮助改进和优化已有文档内容，可实现续写、转换风格（更正式、口语化、更文艺、更活泼、古文风）、扩写、缩写、语病修正、润色。

AI阅读助手，辅助文档洞察，降维分析

洞察报告、合同 提炼核心观点

利用Insight知识洞察，可以快速对报告、合同内容进行整理和摘要，提取关键数据和核心观点，同时支持内容溯源，提高员工阅读效率

探询问题 AI分析文章并提供回答

查看AI推荐问题，或是向AI提出和文章相关的任意问题，AI会通过文章的分析 and 理解回答问题，帮助用户更深入地了解文章内容

AI的业务实际应用场景及能力应用
可根据客户实际场景情况做进一步细化



AI数据助手，辅助数据表格公式自动生成

KINGSOFT OFFICE

数据公式自然语言交互操作

基层员工通过自然语言输入需求，WPS AI 自动转换为表格指令并执行结果，无需死记繁琐公式，人人都是表格操作大师

各单位&部门决算、营收等数据，公式问询获取

过往历史年度决算、营收等财务数据

使用 WPS AI 可通过AI写公式能力，对数据进行问询分类

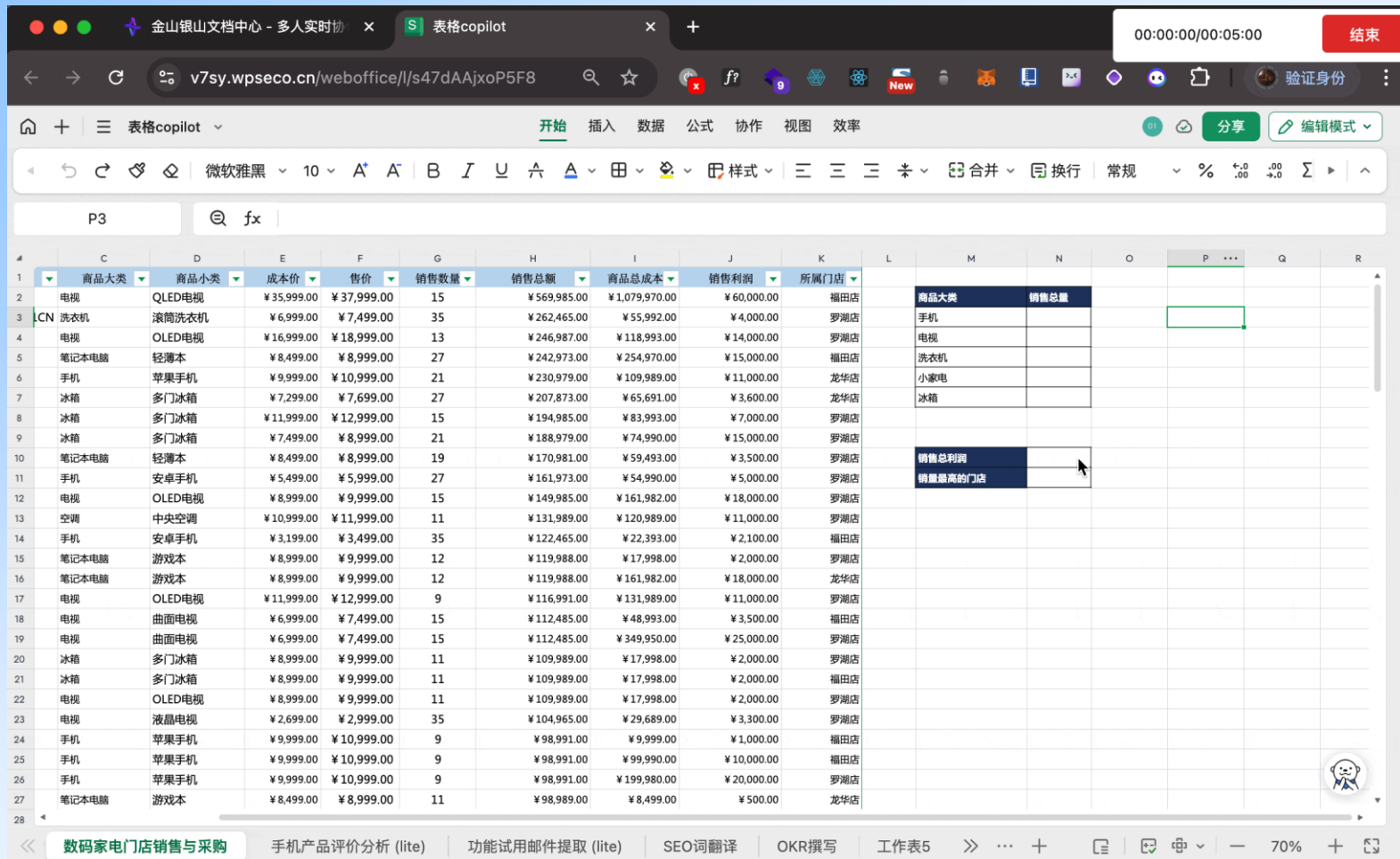

	商品大类	商品小类	成本价	售价	销售数量	销售总额	商品总成本	销售利润	所属门店
2	电视	QLED电视	¥ 37,999.00	¥ 37,999.00	15	¥ 569,985.00	¥ 1,079,970.00	¥ 60,000.00	福田店
3	洗衣机	滚筒洗衣机	¥ 6,999.00	¥ 7,499.00	35	¥ 262,465.00	¥ 55,992.00	¥ 4,000.00	罗湖店
4	电视	OLED电视	¥ 16,999.00	¥ 18,999.00	13	¥ 246,987.00	¥ 118,993.00	¥ 14,000.00	罗湖店
5	笔记本电脑	轻薄本	¥ 8,499.00	¥ 8,999.00	27	¥ 242,973.00	¥ 254,970.00	¥ 15,000.00	福田店
6	手机	苹果手机	¥ 9,999.00	¥ 10,999.00	21	¥ 230,979.00	¥ 109,989.00	¥ 11,000.00	龙华店
7	冰箱	多门冰箱	¥ 7,299.00	¥ 7,699.00	27	¥ 207,873.00	¥ 65,691.00	¥ 3,600.00	龙华店
8	冰箱	多门冰箱	¥ 11,999.00	¥ 12,999.00	15	¥ 194,985.00	¥ 83,993.00	¥ 7,000.00	罗湖店
9	冰箱	多门冰箱	¥ 7,499.00	¥ 8,999.00	21	¥ 188,979.00	¥ 74,990.00	¥ 15,000.00	罗湖店
10	笔记本电脑	轻薄本	¥ 8,499.00	¥ 8,999.00	19	¥ 170,981.00	¥ 59,493.00	¥ 3,500.00	罗湖店
11	手机	安卓手机	¥ 5,499.00	¥ 5,999.00	27	¥ 161,973.00	¥ 54,990.00	¥ 5,000.00	罗湖店
12	电视	OLED电视	¥ 8,999.00	¥ 9,999.00	15	¥ 149,985.00	¥ 161,982.00	¥ 18,000.00	罗湖店
13	空调	中央空调	¥ 10,999.00	¥ 11,999.00	11	¥ 131,989.00	¥ 120,989.00	¥ 11,000.00	罗湖店
14	手机	安卓手机	¥ 3,199.00	¥ 3,499.00	35	¥ 122,465.00	¥ 22,393.00	¥ 2,100.00	福田店
15	笔记本电脑	游戏本	¥ 8,999.00	¥ 9,999.00	12	¥ 119,988.00	¥ 17,998.00	¥ 2,000.00	罗湖店
16	笔记本电脑	游戏本	¥ 8,999.00	¥ 9,999.00	12	¥ 119,988.00	¥ 161,982.00	¥ 18,000.00	龙华店
17	电视	OLED电视	¥ 11,999.00	¥ 12,999.00	9	¥ 116,991.00	¥ 131,989.00	¥ 11,000.00	罗湖店
18	电视	曲面电视	¥ 6,999.00	¥ 7,499.00	15	¥ 112,485.00	¥ 48,993.00	¥ 3,500.00	福田店
19	电视	曲面电视	¥ 6,999.00	¥ 7,499.00	15	¥ 112,485.00	¥ 349,950.00	¥ 25,000.00	罗湖店
20	冰箱	多门冰箱	¥ 8,999.00	¥ 9,999.00	11	¥ 109,989.00	¥ 17,998.00	¥ 2,000.00	罗湖店
21	冰箱	多门冰箱	¥ 8,999.00	¥ 9,999.00	11	¥ 109,989.00	¥ 17,998.00	¥ 2,000.00	福田店
22	电视	OLED电视	¥ 8,999.00	¥ 9,999.00	11	¥ 109,989.00	¥ 17,998.00	¥ 2,000.00	罗湖店
23	电视	液晶电视	¥ 2,699.00	¥ 2,999.00	35	¥ 104,965.00	¥ 29,689.00	¥ 3,300.00	罗湖店
24	手机	苹果手机	¥ 9,999.00	¥ 10,999.00	9	¥ 98,991.00	¥ 9,999.00	¥ 1,000.00	福田店
25	手机	苹果手机	¥ 9,999.00	¥ 10,999.00	9	¥ 98,991.00	¥ 99,990.00	¥ 10,000.00	福田店
26	手机	苹果手机	¥ 9,999.00	¥ 10,999.00	9	¥ 98,991.00	¥ 199,980.00	¥ 20,000.00	罗湖店
27	笔记本电脑	游戏本	¥ 8,499.00	¥ 8,999.00	11	¥ 98,989.00	¥ 8,499.00	¥ 500.00	龙华店

AI的业务实际应用场景及能力应用

可根据客户实际场景情况做进一步细化

AI设计助手，辅助PPT自动生成及模板套版

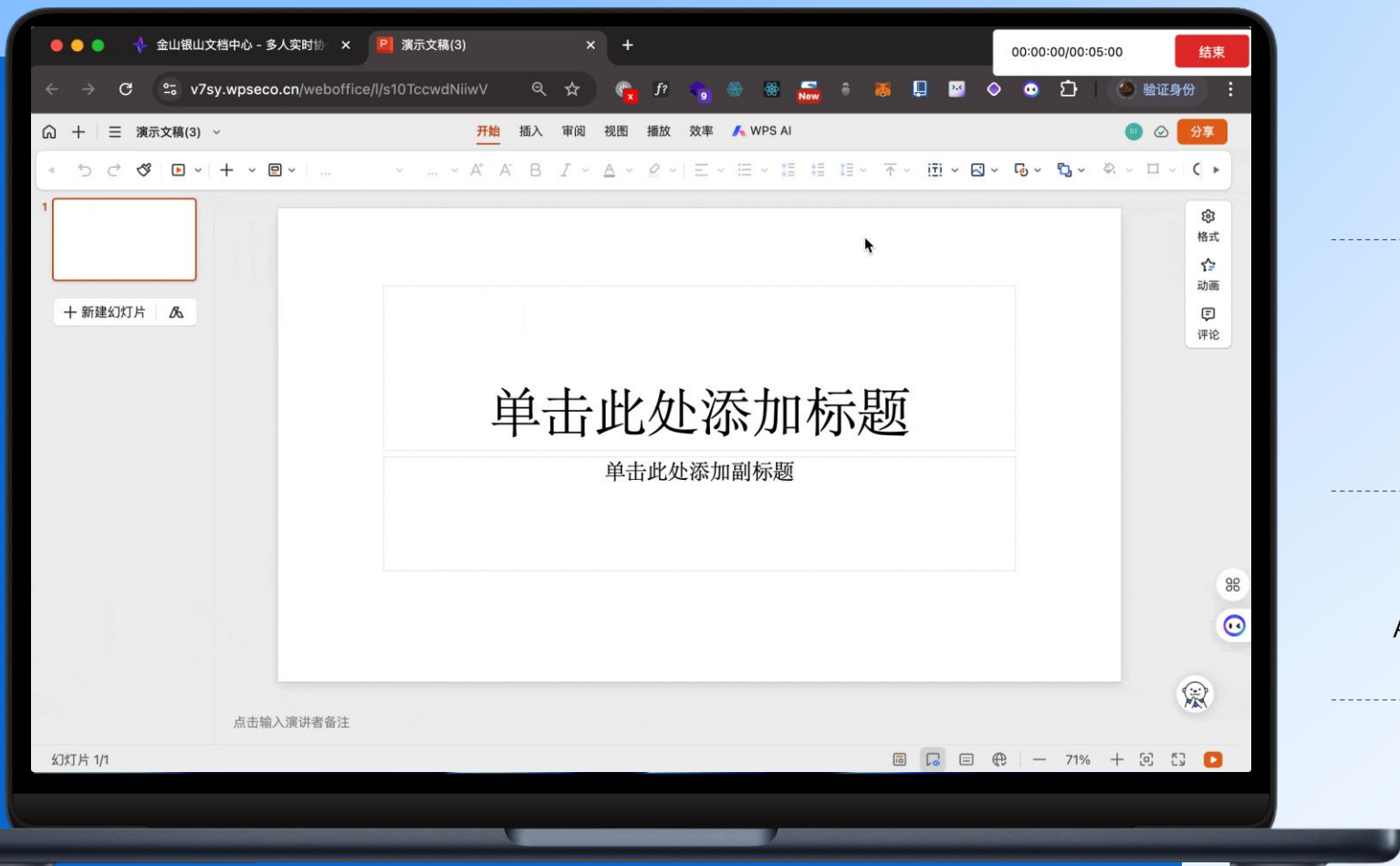

汇报方案、演讲等场景 PPT 智能生成

演示 PPT 搭载AIGC 能力，一键生成
对外交流、工作汇报、产品展示等相关业务PPT

一键生成大纲,支持灵活编辑

结合自有的数据与模型，AI将一句话需求
转化为PPT全文大纲，支持灵活编辑

支持套版生成及单页生成

AIGC 生成 PPT 后，可根据内容生成情况，进行单页生成；
在套版过程中，PC客户端支持套用企业模板

AI的业务实际应用场景及能力应用
可根据客户实际场景情况做进一步细化

WPS AI企业版：构建「企业大脑」，助力企业安全提效



模型应用

哪个模型更适合我



AI Hub
智能基座

知识应用

企业文档如何转化为知识并利用



AI Docs
智能文档库

数据应用

大模型如何赋能到业务



Copilot Pro
企业智慧助理

企业想要用上AI，真挺不容易

模型太通用 且无法保证准确性 和数据安全

行业特定知识

大语言模型是通用的，缺乏特定行业和企业的专门知识，无法满足企业的个性化需求

知识更新

企业的知识和业务数据是动态变化的，需要保持大语言模型的知识库实时更新，确保其回答的准确性和相关性

信息安全

企业可能对AI技术的准确性和可靠性持有怀疑态度，特别是在关键业务内容的权限控制问题上



定制开发与 集成工作量大

场景适配

针对不同的业务场景，模型需要进行适配和优化，需要大量的定制化开发工作

集成复杂性

大语言模型需要与现有企业系统和 workflows 进行深度集成，涉及到复杂的API开发和数据接口的搭建



大模型使用 和运维成本高

高昂的计算资源

运行和维护大语言模型需要大量的计算资源和基础设施，这对企业来说成本很高

人力资源需求

企业需要具备AI和机器学习领域的专业团队来进行模型的管理，维护和持续优化



AI Docs 基于企业知识沉淀,进行智能问答

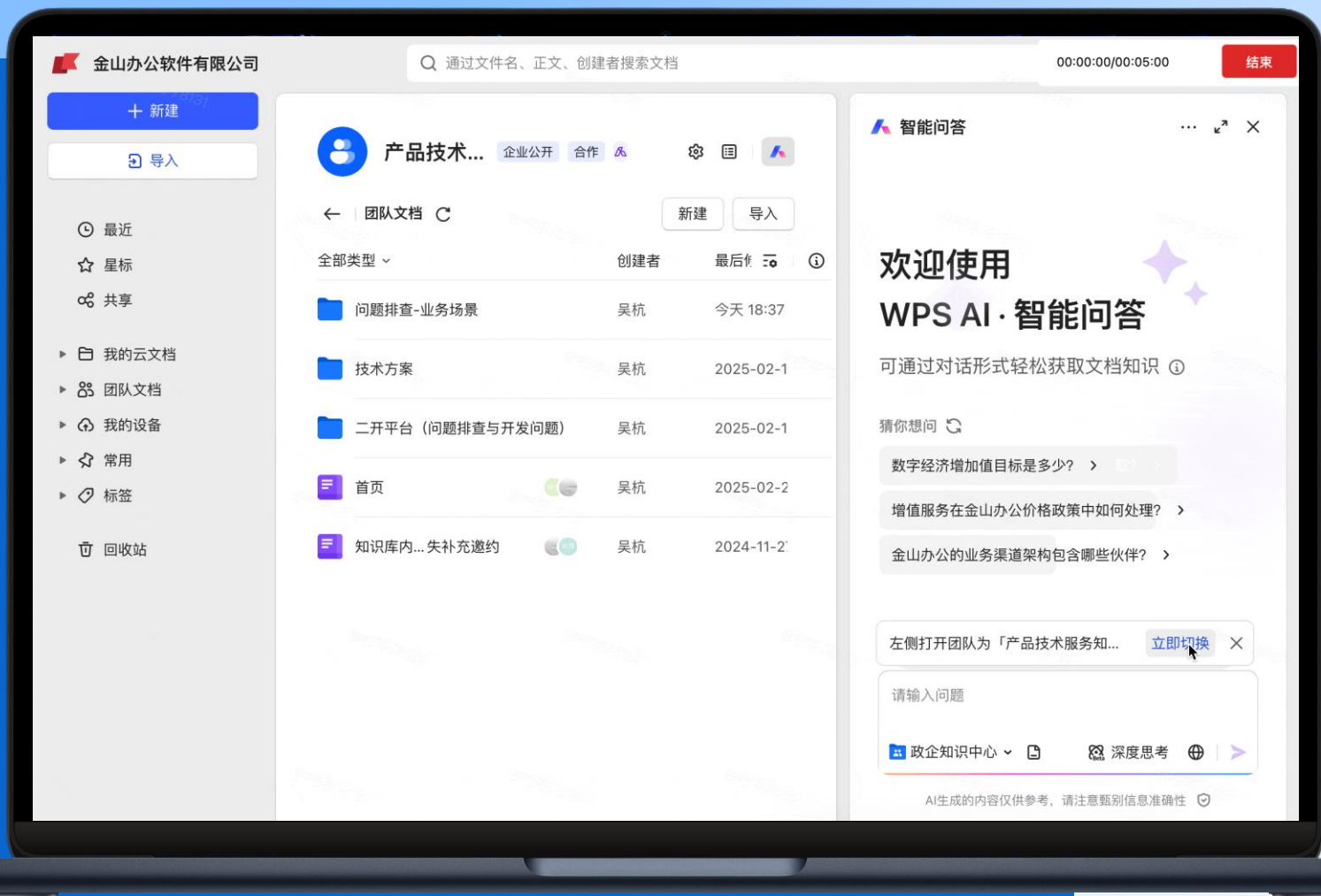

云文档文件夹开启智能问答能力

团队文档文件夹通过后台设置可快速开启AI服务, 实现智能问答能力!

智能问答结合文档权限保障信息不越权

基于知识的问答, 更加准确公司规章制度、行业知识、技术解答无需再靠口口相传结合文档内容权限, 所有答案生成因人因文

可对接业务系统,赋能一线员工

提供标准接口开放, 可对接其他业务系统如客服坐席、销售咨询等, 提供精准答案生成附带原文索引可溯源, 支持外源文档导入

AI的业务实际应用场景及能力应用可根据客户实际场景情况做进一步细化

AI Docs 智能创作，结合私域知识，创作企业级文档

KINGSOFT OFFICE

文档生成基于现有知识

根据企业知识存档，结合提示词
输出对应文档，保证与现有业务内容相关（私有化4b发布）

文档生成数据安全有保障

基于现有知识进行文档生成，通过权限管控控制数据来源的
文档权限，保证对应员工生成的文档，参考内容不越权，确
保数据安全性

AI的业务实际应用场景及能力应用
可根据客户实际场景情况做进一步细化

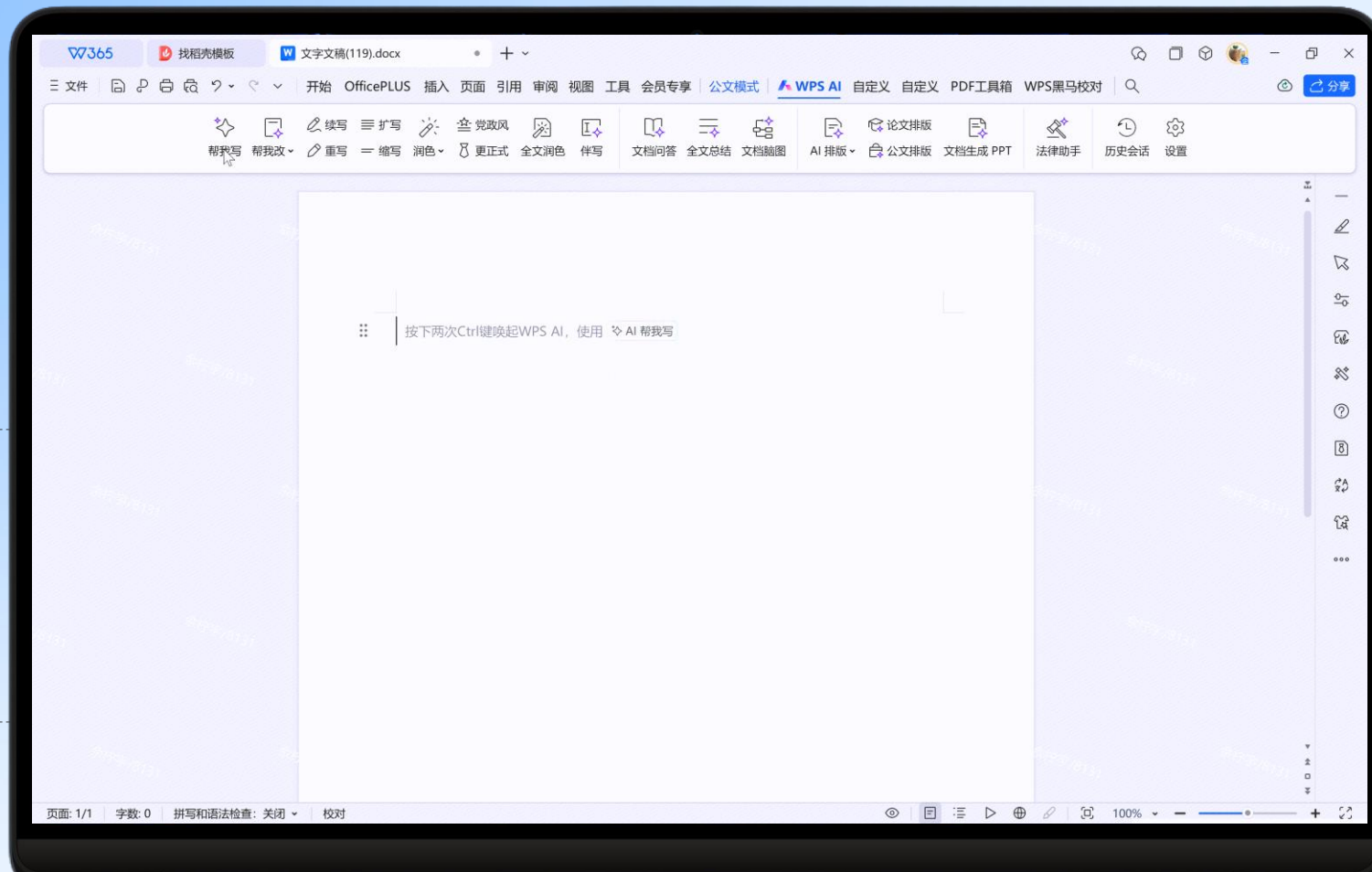

AI Docs 权限管控,保证文档内容安全可见,控制文档使用权限范围 安全



安全 企业数据不会被大模型拿去学习和训练

直接对接大模型厂商合作

需要把全文提供给大模型进行训练和学习，存在学习风险



WPS AI 解析后调用大模型

只会传入单次召回有关联的片段知识，最小集问答交互和大模型厂商建立独立的服务专区，和厂商公网集群隔离



Copilot Pro企业智慧助理，赋能协作场景中的智慧问询

智慧助理赋能
企业智慧咨询

维护项目文档库 >>> 配置项目智慧助理 >>> 设置依赖API >>> 生成项目咨询助手 >>> 基于智慧助理实现项目资讯问题解答，或对接到业务系统中

The screenshot displays the WPS Copilot Pro configuration and chat interface. The configuration page is divided into three main sections: '个性化配置' (Personalized Configuration), '模型设置' (Model Settings), and '预览与调试' (Preview and Debug). The '个性化配置' section includes '人设与回复逻辑' (Persona and Response Logic) with a '预设提示词' (Pre-set Prompt) for a mobile R&D assistant, '提升回答精准度' (Improve Answer Accuracy) with a '知识库' (Knowledge Base) containing '移动科研专利文献', and '插件' (Plugins) for external API integration. The '模型设置' section includes '开场白' (Greeting) and '开场白文案' (Greeting Text). The '预览与调试' section shows a chat window with a greeting and a '想要我帮你做些什么' (What do you want me to help you with?) prompt. The chat window also features a '全部聊天' (All Chats) sidebar and a '智慧助理小帮手' (Copilot Assistant) header.

AI Docs赋能知识管理沉淀

科研助手分身，实现更加高效的论文专利文献咨询问答

AI生成的内容仅供参考，请注意甄别信息准确性

AI Docs维护

智慧助理配置

智慧助理上架

读消息

AI问问

知识检索

加快推动AI转型, 实现「新质生产力」的进化

1.0

技能强化模式

AI办公

智能知识库+数据治理
满足对话式应用、辅助办公

文字生成

知识问答

信息提取

内容总结

2.0

人机协同工作模式

AI数字专家

具备于员工协同作业的能力
完成各类任务, 如编码、协作、生成图像等

多步骤任务

规划和执行

复杂思维推理

模拟&预测推理

3.0

工种智能代理模式

AGI人工通用智能

像人类一样在多种任务和环境中灵活地
学习、理解、推理和应用知识

AI自主决策

大规模自动化

类人多角色协同

业务
工作流改善与压缩

+

+

+

多方式应用 | 交付简单, 集成方便, 省时省力还省钱

公网应用, 简单直接 | 私网建设, 轻量化部署 | 自建自研, 资源充分利用

公网应用 ▶



平台直接作为企业办公入口
业务系统可直接上架至工作台, 消息对接

- 1 零部署, 零运维, 支持混合模式
- 2 开箱即用, 快速上线
- 3 降低企业使用成本

私网建设 ▶



私有化搭建WPS 365平台
与业务系统进行应用集成和消息对接

- 1 最小化3台服务器, 完成本地部署
- 2 数据本地存储
- 3 X86/信创适配

自建自研 ▶



组件化搭建WPS 365平台
与业务系统进行应用集成和服务对接

- 1 组件化交付
- 2 企业按需开发集成
- 3 利旧助新, 避免重复采购

分阶段建设规划及产品部署建议

KINGSOFT OFFICE | WPS 365



整体阶段周期：6个月

整体阶段周期：6个月

整体阶段周期：持续进行



 **W365**
办公新质生产力平台

谢谢!

**KINGSOFT
OFFICE**